



## **Prefeitura Municipal de Brochier**

CNPJ/MF: 91.693.309/0001-60

Rua Guilherme Hartmann, 260 – CEP: 95.790-000

Fone: 51 – 36971215 // 36971215

e-mail: [fazenda@brochier.rs.gov.br](mailto:fazenda@brochier.rs.gov.br) // site: [www.brochier.rs.gov.br](http://www.brochier.rs.gov.br)

# **RELATÓRIO CIRCUNSTANCIADO DO PREFEITO SOBRE A GESTÃO MUNICIPAL**

## **EXERCÍCIO 2018**

### **MUNICÍPIO DE BROCHIER**

Conforme prevê o artigo 2º, inciso III, letra "a" da Resolução nº 1099/2018, do Egrégio Tribunal de Contas do Estado do Rio Grande do Sul, encaminho o Relatório sobre a gestão das atividades realizadas durante o exercício de 2018 no Município de Brochier- Rio Grande do Sul.

#### **1- Execução Orçamentária e Financeira**

As modificações realizadas pela receita e despesa pública sobre o orçamento anual aprovado através da Lei Orçamentária de número 1595, de 18 de dezembro de 2017, e possíveis alterações no patrimônio líquido da entidade foram amplamente demonstradas através dos demonstrativos contábeis anexos à Prestação de Contas em questão.

##### **1.1- Limites de Despesa com Pessoal**

De acordo com o Relatório de Gestão Fiscal o Município de Brochier obteve uma receita corrente líquida de dezoito milhões, duzentos e oitenta e um mil, cento e dois reais e vinte e três centavos, e gastou com despesa de pessoal o montante de seis milhões, quatrocentos e quarenta mil, quinhentos e quarenta e quatro reais e sessenta e quatro centavos, obtendo o índice de 35,23% de despesa de pessoal.

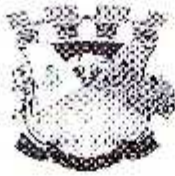

## **Prefeitura Municipal de Brochier**

CNPJ/MF: 81.693.309/0001-60

Rua Guilherme Hartmann, 260 – CEP: 95.790-000

Fone: 51 – 36971215 // 35971215

e-mail: [fazenda@brochier.rs.gov.br](mailto:fazenda@brochier.rs.gov.br) // site: [www.brochier.rs.gov.br](http://www.brochier.rs.gov.br)

### **2- Das Metas previstas no Plano Plurianual e Lei de Diretrizes Orçamentária anual:**

No exercício que se encerrou os programas de governo e as metas propostas no Plano Plurianual, priorizadas na Lei de Diretrizes Orçamentárias Anual foram adequadamente cumpridas, ressalvando os seguintes: Projeto 1028 -Pavimentação urbana, Projeto 1045-Incentivo a formação de Bombeiros Voluntários, Projeto 1047 -Implementação de Feira Colonial, Projeto 1049-Infraestrutura Distrito Industrial Nicolau Laux, Projeto 1052 - Implementação Sistema Telefonia Internet, Projeto 1119 - Construção de Quadra de Tênis com saibro, Projeto 1121 - Conclusão Ginásio Pinheiro Machado, Projeto 1147 -Revitalização passeios públicos, Projeto 1161 -Instalação de semáforo, Projeto 1181 -Plano Diretor.

#### **2.1 Das principais realizações da Administração Municipal no ano de 2018:**

##### **Secretaria Municipal de Obras, Serviços Viários e Trânsito:**

- Revitalização da praça municipal Wilimar Fetzner e calçadão Tereza Dapper.
- Obras de infra- estrutura no Parque Municipal.
- Construção de ponte localidade Rincão dos Brochier;
- Reforma de pontes de madeira localidade de Agua Fria;
- Colocação de placas novas de sinalização de trânsito e indicação de ruas;
- Pintura de meio fio e faixas de segurança na área urbana;
- Serviço de tapa buracos nas ruas do centro com asfalto CBUQ;
- Ativação do poço artesiano na localidade de Chapadão, próximo residência de Gilmar Pilger;
- Manutenção e melhoramentos nos demais poços artesianos de abastecimento do Município.
- Manutenção das máquinas e equipamentos;
- Manutenção e conservação da rede de iluminação pública do município;

*Cláudio*





## Prefeitura Municipal de Brochier

CNPJ/MF: 91.693.309/0001-60

Rua Guilherme Hartmann, 260 – CEP: 95.790-000

Fone: 51 – 36971215 // 36971215

e-mail: [fazenda@brochier.rs.gov.br](mailto:fazenda@brochier.rs.gov.br) // site: [www.brochier.rs.gov.br](http://www.brochier.rs.gov.br)

-Recuperação e manutenção das estradas do interior, limpeza de valetas, roçadas de beira de estrada, colocação de saibro e brita nos pontos de maior necessidade, sendo as estradas das localidades: Novo Paris, Paris Alto, Chapadão, Bela Vista, Nova Holanda, Pinheiro Machado, Vila Nova, Linha Tigre, Reta Grande, Batinga Norte, Batinga Sul, Rincão de São Bento, Rincão dos Brochier, Picadão, Vila Progresso, Agua Fria, Canto Keller, Arroio Fuzil e manutenção nas ruas do Centro que não possuem pavimentação.

### **Secretaria Municipal de Saúde e Assistência Social:**

- Criação e execução do Programa ESF MAIS PERTO DE VOCÊ levando a equipe do ESF para as comunidades do interior.
- Elaboração do Calendário de Ações para 2019, prevendo todas as atividades da Secretaria de Saúde para o Ano.
- Adesão ao PSE – Programa de Saúde na Escola
- Pagamento do valor referente ao programa PRO EPS-SUS, valor de R\$ 11.000,00 (onze mil reais), para aplicação na Educação Permanente e treinamento dos servidores da saúde.
- Capacitação de toda a equipe de saúde para realizar as notificações de violência interpessoal e autoprovocada.
- Organização das agendas de especialidades médicas no posto de saúde, incluindo nas especialidades: psiquiatra, psicólogos, nutricionista, fonoaudióloga, psicopedagoga, pediatra, ginecologista e médicos clínicos.
- Realização de dois mutirões de saúde com atendimento ginecológico.
- Manutenção do contrato com as fisioterapeutas para realizar atendimentos nas clínicas, tendo assim, mais recursos para atendimento a população.
- Ingresso de pacientes com deficiências físicas, motoras e neurológicas no tratamento de Equoterapia e Hidroterapia, em Montenegro e São José do Sul, evitando a ida desses pacientes para Porto Alegre.
- Manutenção do contrato de prestação de serviços com o Pronto Atendimento da Sociedade de Beneficência e Caridade de Brochier, para atendimentos básicos e realização de pequenos





## Prefeitura Municipal de Brochier

CNPJ/MF: 91.693.309/0001-60

Rua Guilherme Hartmann, 260 – CEP: 95.790-000

Fone: 51 – 36971215 // 36971215

e-mail: [fazenda@brochier.rs.gov.br](mailto:fazenda@brochier.rs.gov.br) // site: [www.brochier.rs.gov.br](http://www.brochier.rs.gov.br)

procedimentos, o terceiro turno de atendimento e plantão aos finais de semana.

- Renovação do contrato de pronto atendimento em atenção básica com o Hospital Montenegro, com acréscimo dos valores.

- Ampliação da Sala de espera da secretaria de saúde.

- Compra de porta papel higiênico, porta toalha, porta sabonete líquido e álcool gel para equipar banheiros e consultórios dos postos de saúde, com recursos do Programa Nota Fiscal Gaúcha.

- Compra de medicamentos básicos, materiais, consultas e exames através do Consórcio CIS CAI, alcançando uma economia estimada de 45% em comparação às compras normais.

- Ampliação no fornecimento de exames de sangue, ecografias, tomografias e ressonâncias através dos recursos da secretaria de saúde, visando atender a demanda reprimida do SUS.

- Encaminhamentos de processos de medicamentos e materiais especiais (fraldas) para o Estado.

- Acompanhamento da saúde bucal nas escolas municipais, realizado pela Dentista e Auxiliar.

- Divulgação e realização dos testes rápidos de HIV, Sífilis e Hepatite no município, após treinamento qualificado para médico e psicóloga, profissionais aptos para realizar os testes.

- Apoio aos eventos do município, com prestação de serviço de atendimento as urgências e emergências.

- Acompanhamento de Gestantes e Bebês.

- Adequações aos Grupos de Hipertensos e Diabéticos, grupo de Controle de Peso e do Grupo de gestantes.

- Criação dos Grupos: \* Tabagismo, com acompanhamento e tratamento aos fumantes e ex fumantes. \* Viver Bem, com dicas de saúde para a comunidade e \* Lutando pela Vida, para acolher pacientes com câncer e seus familiares.

- Prática da Oficina terapêutica, direcionando a mesma para atendimento às crianças com dificuldade de aprendizagem.

- Manutenção do NASF, com início da programação para 2018.

- Início da reformulação da sistemática de funcionamento da Vigilância Sanitária na inspeção e orientação para estabelecimentos de manipulação e comércio de alimentos.

- Início da Criação do Plano Municipal de Controle dos simulídeos e manutenção das atividades do Agente de Campo quanto ao controle do mosquito Aedes e borrachudo.



## Prefeitura Municipal de Brochier

CNPJ/MF: 91.693.309/0001-60

Rua Guilherme Hartmann, 260 – CEP: 95.790-000

Fone: 51 – 36971215 // 36971215

e-mail: [fazenda@brochier.rs.gov.br](mailto:fazenda@brochier.rs.gov.br) // site: [www.brochier.rs.gov.br](http://www.brochier.rs.gov.br)

- Realização de reuniões mensais com o Conselho de Saúde, abertas ao público.
- Realização de reuniões da equipe geral e setorial, para melhoramento do fluxo de trabalho.

### Assistência Social

- Manutenção dos grupos do CRAS com contratação de educador físico, oficinaira e professora de teatro.
- Manutenção dos Grupos de Crianças, Adolescentes, Mulheres e PPD's.
- Realização de reuniões com o Conselho Tutelar para realizar atividades em conjunto com a secretaria.
- Acompanhamento e controle dos beneficiários do Bolsa Família.

### CAMPANHAS E EVENTOS

- Realização de palestras nas escolas dentro das programações do PSE.
- Participação na realização do evento do SESC, trazendo a Carreta do SESC que disponibilizou palestras e teatros para a população.
- Realização do Dia do Idoso com atividades do SESC.
- Realização do Dia da Mulher no mês de março, com palestra motivacional, na localidade de Batinga Norte.
- Realização de Campanhas de Imunização.
- Realização de atividades de promoção, educação e motivação em saúde bucal e linguagem junto a creche e as escolas municipais.
- Realização do Mês de Combate ao Câncer de mama "Tania Izabel Buttenbender" dentro das atividades do Outubro Rosa, com palestras nas comunidades do interior e caminhada Rosa no encerramento e criação do Grupo de Apoio aos pacientes com câncer.
- Realização da Campanha Novembro Azul, com realização do exame de PSA dos participantes.
- Realização da Campanha Dezembro Vermelho, com distribuição de preservativos em pontos estratégicos da cidade.

### INVESTIMENTOS:

- Aquisição de uma motocicleta, com recursos da vigilância sanitária.





## Prefeitura Municipal de Brochier

CNPJ/MF: 91.693.309/0001-60

Rua Guilherme Hartmann, 260 – CEP: 95.790-300

Fone: 51 – 36971215 // 36971215

e-mail: [fazenda@brochier.rs.gov.br](mailto:fazenda@brochier.rs.gov.br) // site: [www.brochier.rs.gov.br](http://www.brochier.rs.gov.br)

- Aquisição de uma nova van com 16 lugares, para transporte de pacientes para centros especializados, com recursos próprios.

### **Secretaria Municipal de Educação, Cultura, Desporto e Turismo**

#### Esportes:

- Participação em campeonatos regionais;
- Instalação de Academia ao ar livre;
- Escolinha de futebol ativa;
- Profissional de educação física nas séries iniciais(planejamento);
- Campeonato municipal de futsal;
- Melhorias no ginásio municipal e na quadra de areia;
- Apoio em alguns apoios esportivos: Trilha do Carvão, Campeonatos de futebol.
- Campeonato de bocha;
- Campeonato de futebol sete;
- Assessoria esportiva nas escolas;

#### Cultura:

- Oficinas de música com instrumentos variados;
- Aulas de ballet e apresentações fora do município;
- Aulas de teatro, com apresentações fora do município (parceria CRAS);

#### -Kulturtreffen;

- Confecção calendário de eventos;
- The Voice -Brochier, programa de calouros;
- Recrearte carreta cultural do SESC;
- Encontro de corais;
- Sábado no Parque;
- Natal na praça;
- Projeto a tarde é Nossa com danças e oficinas artesanais para população idosa;



## Prefeitura Municipal de Brochier

CNPJ/MF: 91.693.309/0001-60

Rua Guilherme Hartmann, 260 – CEP: 95.790-000

Fone: 51 – 36971215 // 36971215

e-mail: [fazenda@brochier.rs.gov.br](mailto:fazenda@brochier.rs.gov.br) // site: [www.brochier.rs.gov.br](http://www.brochier.rs.gov.br)

### Turismo:

- Revitalização da praça municipal – melhorias na pracinha infantil;
- Capacitação de futuros empreendedores de turismo rural, em parceria com SENAR;
- Criação de material gráfico para divulgação ;
- Atualização dos dados pertinentes ao mapa nacional de regionalização do turismo;
- Construção do plano de ação da governança vigência 2019/2021, participação mensal nas reuniões de governança regional do turismo no Vale do Caí;
- Participação de seminários de artesanato;
- Participação de reuniões mensais no grupo de trabalho da rota caminho das velhas colônias, com elaboração e criação de folders;
- Visitas técnicas à propriedades rurais com potencial para turismo com parceria da EMATER;
- Participação em eventos para divulgação das feiras e eventos realizados no município.

### Educação :

- Jornada pedagógica para os professores municipais /estaduais.
- Cercamento nas escolas de ensino fundamental ;
- Término de construção escola de Pinheiro Machado;
- Conclusão das 3 salas da creche e cobertura do pátio interno ;
- Projeto do ano "Brochier 30 anos";
- Aquisição de acervo bibliográfico para escolas;
- Aquisição de brinquedos pedagógicos ;
- Implantação do portal do aluno através do sistema e-cidade;
- Aquisição de material escolar e pedagógico p/alunos.

### Secretaria Municipal de Administração e Fazenda:

- Realização de 146 processos Licitatórios, nas mais diversas modalidades, dentro do programa de melhoria do sistema integrado de Compras e Licitações;
- Implantação de melhorias no setor de patrimônio e almoxarifado, com destinação de servidor exclusivo para o desempenho destas





## Prefeitura Municipal de Brochier

CNPJ/MF: 91.693.309/0001-60

Rua Guilherme Hartmann, 260 – CEP: 95.790-000

Fone: 51 – 36971215 // 33971215

e-mail: [fazenda@brochier.rs.gov.br](mailto:fazenda@brochier.rs.gov.br) // site: [www.brochier.rs.gov.br](http://www.brochier.rs.gov.br)

funções, integrados com os setores de compras, licitações e contabilidade;

- Manutenção das atividades do Programa de Integração Tributária (PIT) em parceria com o governo do Estado do Rio Grande do Sul;
- Manutenção e melhorias no programa da Nota Fiscal Eletrônica de Serviços;
- Aquisição de novos equipamentos de informática para diversos setores, para continuidade do programa de melhoria do acesso aos sistemas;
- Manutenção e ampliação do setor específico de projetos para captação de recursos estaduais e federais, e o controle de contratos junto ao SICONV e demais órgãos de repasse;
- Intermediação e manutenção do programa de negociação para retenção de parte do duodécimo da câmara de vereadores, possibilitando a execução de obras durante o exercício, sem necessidade de aguardar pela devolução ao seu final;
- Ampliação e manutenção de canal aberto de comunicação com as secretarias municipais, objetivando otimizar e controlar os setores administrativos, sobretudo no controle de orçamentário, visando a diminuição de despesas;
- Elaboração de minutas contratuais junto à instituições financeiras, objetivando a transferência das atribuições de arrecadação dos tributos municipais, deslocando gradativamente esta atribuição do caixa municipal;
- Criação de grupo especial para realização de estudo técnico das leis municipais relativas ao Regime Geral de Previdência, Planos de Carreira e Regime Jurídico, visando elaboração de anteprojeto de lei necessário para correção de alguns dispositivos, visando a saúde administrativa do Município para os próximos anos;
- Supervisão, elaboração e controle da execução de obras, serviços e aquisições de equipamentos, através de processos licitatórios e os respectivos contratos oriundos destes processos.

**Secretaria de Agricultura, Meio Ambiente, Indústria e Comércio**

**BÔNUS RURAL**





## **Prefeitura Municipal de Brochier**

CNPJ/MF: 91.693.309/0001-60

Rua Guilherme Hartmann, 260 – CEP: 95.790-000

Fone: 51 – 36971215 // 36971215

e-mail: [fazenda@brochier.rs.gov.br](mailto:fazenda@brochier.rs.gov.br) // site: [www.brochier.rs.gov.br](http://www.brochier.rs.gov.br)

Foram entregues 28.455 Bônus Rurais para os produtores no ano de 2018, isso equivale a R\$ 93.528,73 (noventa e três mil, quinhentos e vinte e oito reais e setenta e três centavos). Esse incentivo é fornecido aos produtores que apresentam o talão no período estipulado pela Receita Estadual e que possuam valor em notas de no mínimo R\$ 5.000,00, conforme prevê a Lei.

### **INCENTIVO AO ESCOAMENTO DA SAFRA**

O Município participou em 50% no custo da hora máquina, caminhão equipamento ou implemento conforme prevê a Lei 1.601/2017.

Para a recuperação de solos foram entregues 893 cargas (6 mil litros cada) de esterco líquido extra-orçamentárias. O transporte do adubo orgânico também foi realizado pela agricultura com trator e espalhador com capacidade de 4 mil litros. Foram transportadas aproximadamente 1400 cargas.

Foi firmado contrato com três empresas para prestarem serviços de máquina

### **PROGRAMA DE INCENTIVO AO DESENVOLVIMENTO DA SILVICULTURA:**

Este ano firmamos uma parceria com a empresa Tanac S.A. que disponibilizou 70.000 mudas de acácia negra beneficiando 25 agricultores. O período de solicitação destas mudas ocorreu no mês de julho.



## **Prefeitura Municipal de Brochier**

CNPJ/MF: 91.693.309/0001-60

Rua Guilherme Hartmann, 260 – CEP: 95.790-000

Fone: 51 – 36971215 // 36971215

e-mail: [fazenda@brochier.rs.gov.br](mailto:fazenda@brochier.rs.gov.br) // site: [www.brochier.rs.gov.br](http://www.brochier.rs.gov.br)

### **TRANSPORTE DE CALCÁRIO:**

O transporte de calcário é feito sempre que possuímos uma disponibilidade de tempo e um caminhão disponível. No ano de 2018 foram transportadas 5 cargas, totalizando 75 toneladas de calcário.

### **TRANSPORTE DE COMPOSTO ORGÂNICO:**

O transporte de composto orgânico é realizado mediante disponibilidade de caminhão e motorista. No ano de 2018 foram transportadas 5 cargas.

### **SILAGEM**

Foram executadas 315,75 horas de silagem, entre os meses de janeiro e dezembro.

### **ANÁLISES DE SOLO**

Conforme Lei Municipal nº 225 de 1993, o município participou nos custos de análises de solo para produtores rurais. Foram no total 24 análises químicas e 09 análises físicas.





## Prefeitura Municipal de Brochier

CNPJ/MF: 91.693.309/0001-60

Rua Guilherme Hartmann, 260 – CEP: 95.790-000

Fone: 51 – 36971215 // 36971215

e-mail: [fazenda@brochier.rs.gov.br](mailto:fazenda@brochier.rs.gov.br) // site: [www.brochier.rs.gov.br](http://www.brochier.rs.gov.br)

### SERVIÇOS DE MÁQUINA

Foram executados serviços de máquina para produtores rurais do município, dentre as atividades estão: terraplanagens para construção de fornos, abertura e manutenção de estradas para escoamento da produção, destocamentos, abertura de tanques para dessedentação animal, terraplanagem para construção de estufas e ampliação de empresas.

### EMPRÉSTIMO IMPLEMENTOS AGRÍCOLAS

Foram emprestados diversos implementos agrícolas para os produtores mediante pagamento de taxa de utilização.

PERFURATRIZ
ENSILADEIRA
ROÇADEIRA
ESPALHADOR DE ESTERCO LÍQUIDO
ESPALHADOR DE ESTERCO SECO
CARRETÃO BASCULANTE

### ENCOMENDA E ENTREGA DE ALEVINOS

Foram feitas duas encomendas de alevinos, totalizando 10.509 unidades de diversas espécies. As entregas ao produtor e



## **Prefeitura Municipal de Brochier**

CNPJ/MF: 91.693.309/0001-60

Rua Guilherme Hartmann, 260 – CEP: 95.790-000

Fone: 51 – 36971215 // 36971215

e-mail: [fazenda@brochier.rs.gov.br](mailto:fazenda@brochier.rs.gov.br) // site: [www.brochier.rs.gov.br](http://www.brochier.rs.gov.br)

as cobranças foram efetuadas pelo Sindicato dos Trabalhadores Rurais de Brochier.

### **POSTO DE INSPETORIA VETERINÁRIA**

Diversas atividades como emissão de Guias de Trânsito Animal (GTA), declarações de rebanho, controle de fichas sanitárias, mobilização a favor da vacinação contra a febre aftosa em maio e novembro, além da vacinação de 136 novilhas contra a brucelose bovina.

### **ATIVIDADES DESNVOLVIDAS EM 2018 PELO SERVIÇO DE INSPEÇÃO MUNICIPAL-SIM**

No período o serviço de inspeção de produtos de origem animal realizou orientações a municípes que demonstraram interesse em abrir estabelecimentos de fabricação de produtos de origem animal.

Foi feito a vistoria de terreno para abertura de fábrica de embutidos, reuniões e análise de plantas do estabelecimento, que optou por não iniciar as atividades.

O estabelecimento Bauerhaus segue nas tratativas para reabertura, tendo protocolado solicitação para tal, bem como alguns documentos como o manual de boas práticas de fabricação, que foi analisado por este serviço e encaminhado parecer para o responsável técnico.





## **Prefeitura Municipal de Brochier**

CNPJ/MF: 91.693.309/0001-60

Rua Guilherme Hartmann, 260 – CEP: 95.780-000

Fone: 51 – 36971215 // 36971215

e-mail: [fazenda@brochier.rs.gov.br](mailto:fazenda@brochier.rs.gov.br) // site: [www.brochier.rs.gov.br](http://www.brochier.rs.gov.br)

### **TALÕES DE PRODUTOR RURAL**

Abertura de novas inscrições estaduais, cadastramento e recadastramento de documentos, regularização de Baixa de Ofício em inscrições sem movimentação, resumo das operações efetuadas no talão de produtor, digitação de notas, controle e arquivamento de documentos, orientações ao produtor rural.

### **AÇÕES COM PARCERIA DA EMATER-ASCAR**

Foram organizadas pela Emater com parceria do Sindicato dos Trabalhadores Rurais e da Secretaria de Agricultura, Meio Ambiente, Indústria e Comércio, diversas ações com os produtores rurais do município. O objetivo foi de incentivar novas culturas e aprimorar as já existentes, visando assim o melhoramento da renda familiar e a diminuição da penosidade do trabalho agrícola.



## Prefeitura Municipal de Brochier

CNPJ/MF: 91.693.309/0001-60

Rua Guilherme Hartmann, 260 – CEP: 95.790-000

Fone: 51 – 36971215 // 36971215

e-mail: [fazenda@brochier.rs.gov.br](mailto:fazenda@brochier.rs.gov.br) // site: [www.brochier.rs.gov.br](http://www.brochier.rs.gov.br)

### Tarde de campo sobre cultivo de maracujá

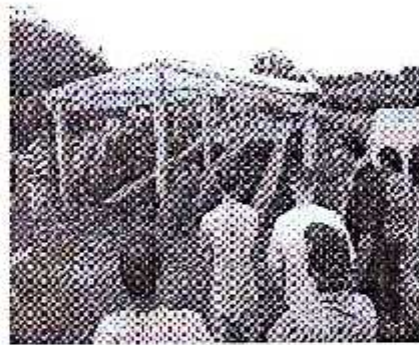
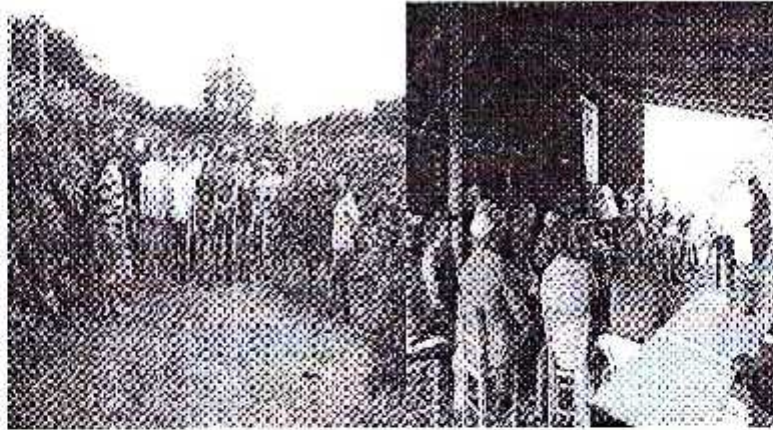

Buscando a diversificação da produção agrícola nas propriedades e o aumento da renda com implantação de novas culturas agrícolas nas propriedades.

Participação de 13 produtores com implantação e produção de maracujá em 5 propriedades.

*Cláudio*





## Prefeitura Municipal de Brochier

CNPJ/MF: 91.693.309/0001-60

Rua Guilherme Hartmann, 260 – CEP: 95.790-000

Fone: 51 – 36971215 // 36971215

e-mail: [fazenda@brochier.rs.gov.br](mailto:fazenda@brochier.rs.gov.br) // site: [www.brochier.rs.gov.br](http://www.brochier.rs.gov.br)

### Palestra sobre sanidade e nutrição animal



Diante de problemas relacionados a nutrição do gado de leite e doenças nos rebanhos, essa palestra buscou orientar os produtores a melhorarem a nutrição do gado de leite e a sanidade do rebanho. Participaram 21 produtores.



## Prefeitura Municipal de Brochier

CNPJ/MF: 91.693.309/0001-60

Rua Guilherme Hartmann, 260 – CEP: 95.790-000

Fone: 51 – 36971215 // 36971215

e-mail: [fazenda@brochier.rs.gov.br](mailto:fazenda@brochier.rs.gov.br) // site: [www.brochier.rs.gov.br](http://www.brochier.rs.gov.br)

### Tarde de campo sobre Gestão Ambiental e Segurança Alimentar

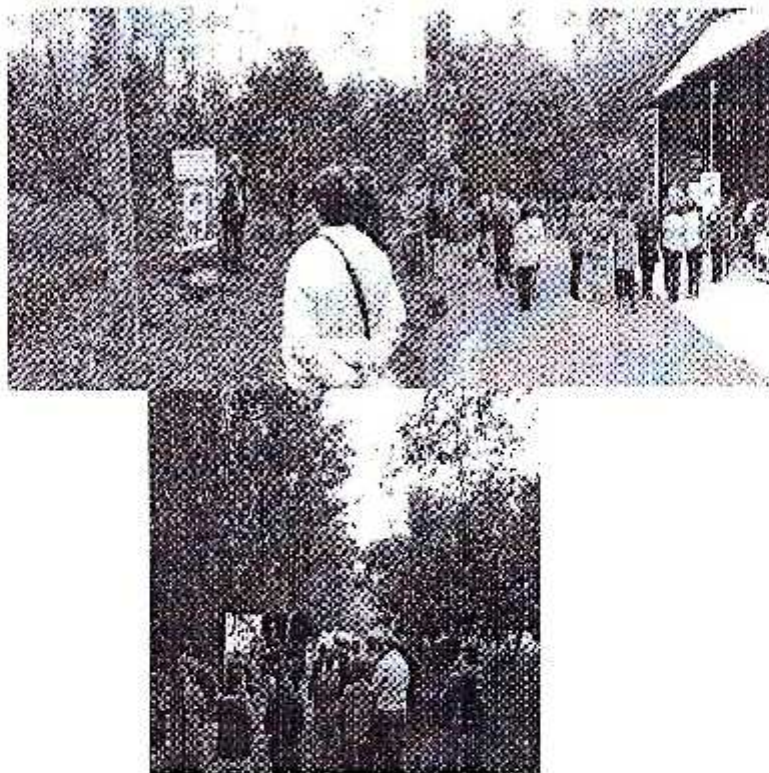

Visando a produção para autoconsumo nas propriedades e problemas com mosquito Borrachudo, a tarde de campo objetivou aumentar a produção para autoconsumo das famílias nas propriedades e fazer o manejo correto com o meio ambiente para controle do borrachudo.

Participação de 33 agricultores nas quatro estações sobre compostagem, pomar doméstico, controle do borrachudo e gestão da propriedade rural.

*Almeida*





## Prefeitura Municipal de Brochier

CNPJ/MF: 91.693.309/0001-60

Rua Guilherme Hartmann, 260 – CEP: 95.790-000

Fone: 51 – 36971215 // 36971215

e-mail: [fazenda@brochier.rs.gov.br](mailto:fazenda@brochier.rs.gov.br) // site: [www.brochier.rs.gov.br](http://www.brochier.rs.gov.br)

### Armazenamento de grãos e manejo do pomar de Nogueira Pecã



Tarde de Campo realizada devido a falta de local correto para armazenamento da produção de milho e a dificuldade do manejo da Nogueira. Os produtores conheceram os silo-secadores para secagem e armazenagem da produção de milho e foi explicado como manejar o pomar de noqueira corretamente.

7 produtores conheceram o sistema de armazenamento de grãos e 3 produtores foram capacitados para o manejo correto com a Nogueira Pecã.

*Cláudio*



## Prefeitura Municipal de Brochier

CNPJ/MF: 91.693.309/0001-60

Rua Guilherme Hartmann, 260 – CEP: 95 790-000

Fone: 51 – 36971215 // 36971215

e-mail: [fazenda@brochier.rs.gov.br](mailto:fazenda@brochier.rs.gov.br) // site: [www.brochier.rs.gov.br](http://www.brochier.rs.gov.br)

### Feira da Agroindústria Familiar e Artesanato na Expofesta 2018



Objetivou a aumentar a renda e divulgar os produtos produzidos na região.

Participação de 11 agroindústrias do Vale do Caí e 14 produtoras de artesanatos do município e 2 produtoras do grupo de artesanato de Salvador do Sul.





## Prefeitura Municipal de Brochier

CNPJ/MF: 91.693.309/0001-60

Rua Guilherme Hartmann, 260 – CEP: 95.790-000

Fone: 51 – 36971215 // 36971215

e-mail: [fazenda@brochier.rs.gov.br](mailto:fazenda@brochier.rs.gov.br) // site: [www.brochier.rs.gov.br](http://www.brochier.rs.gov.br)

### Seminário Regional sobre Produção Sustentável do Carvão Vegetal

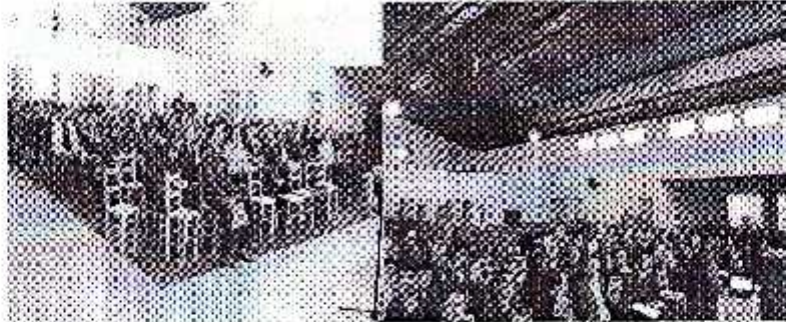

Objetivou orientar os produtores quanto a adequação dos fornos de carvão conforme a legislação, diminuindo assim o impacto ambiental produzido pela queima da lenha.

O seminário resultou na conscientização dos produtores quanto a legislação vigente e sua aplicação nas propriedades do município (Durante o ano de 2018 foram vistoriados 281 fornos, e licenciados 35 fornos).



## Prefeitura Municipal de Brochier

CNPJ/MF: 91.693.309/0001-80

Rua Guilherme Hartmann, 260 – CEP: 95.790-000

Fone: 51 – 36971215 // 36971215

e-mail: [fazenda@brochier.rs.gov.br](mailto:fazenda@brochier.rs.gov.br) // site: [www.brochier.rs.gov.br](http://www.brochier.rs.gov.br)

### Tarde de campo sobre

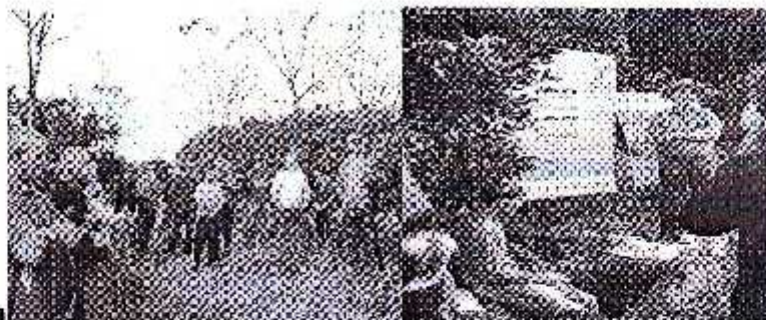

Agrofloresta



Melhoramento do manejo dos pomares com agrofloresta, sua ajuda no controle de pragas e doenças sem ou com baixa utilização de agrotóxicos, e a conservação do solo. Aumento da renda com possibilidade de utilização da madeira da Agrofloresta.

*Claudio*





## Prefeitura Municipal de Brochier

CNPJ/MF: 91.693.309/0001-60

Rua Guilherme Hartmann, 260 – CEP: 95.790-000

Fone: 51 – 36971215 // 36971215

e-mai: [fazenda@brochier.rs.gov.br](mailto:fazenda@brochier.rs.gov.br) // site: [www.brochier.rs.gov.br](http://www.brochier.rs.gov.br)

### Construção de Estufas para diversificação da

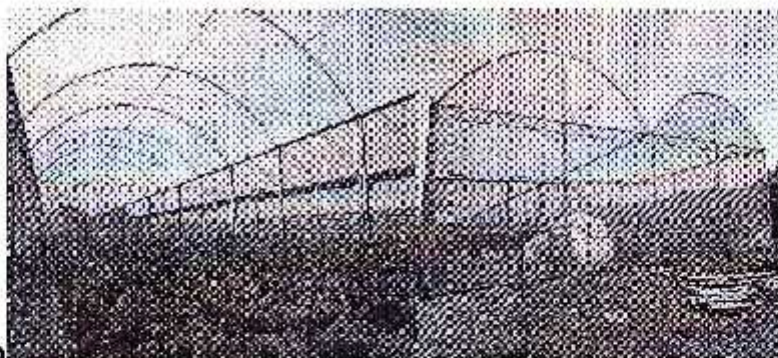

produção

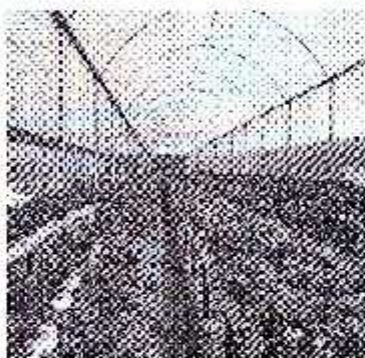

Em busca da melhoria das condições de trabalho, a Emater-Ascar orienta os produtores para que eles aumentem suas rendas por meio da diversificação de suas propriedades, diminuindo assim, a penosidade do trabalho. Em 2018 foi construído 1 estufa de morangos para ampliar a produção do produtor Wilhelm Werner Wentz.



## Prefeitura Municipal de Brochier

CNPJ/MF: 91.693.309/0001-60

Rua Guilherme Hartmann, 260 – CEP: 95.790-000

Fone: 51 – 36971215 // 36971215

e-mail: [fazenda@brochier.rs.gov.br](mailto:fazenda@brochier.rs.gov.br) // site: [www.brochier.rs.gov.br](http://www.brochier.rs.gov.br)

### Organização de Controle Social Cultivar – OCS

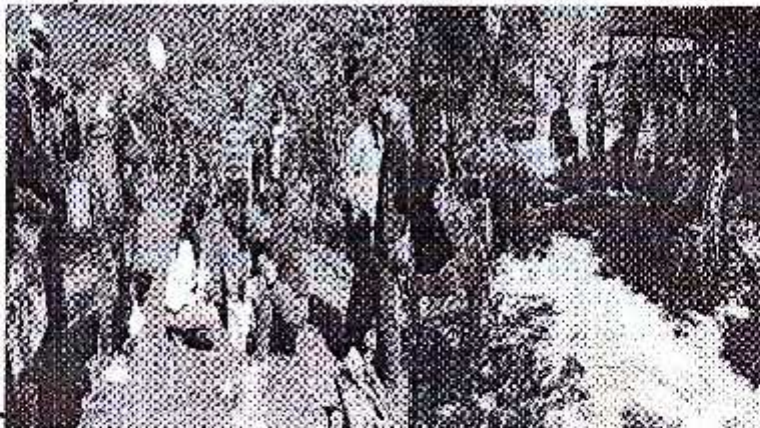

Cultivar

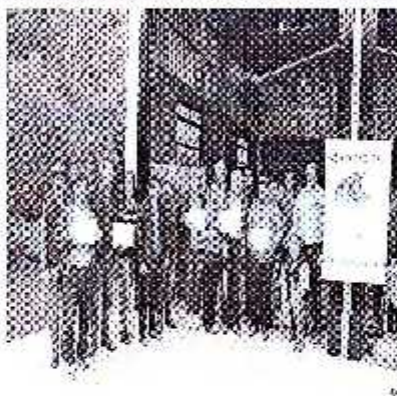

O grupo visa produzir produtos orgânicos para consumo e comercialização visando uma melhor qualidade de vida econômica e ambiental, tendo uma produção livre de agroquímicos agregando renda ao produto.

Em 11 de setembro de 2018, 7 famílias receberam certificação de produção orgânica.

*Clara*





## Prefeitura Municipal de Brochier

CNPJ/MF: 91.693.309/0001-60

Rua Guilherme Hartmann, 260 – CEP: 95.790-000

Fone: 51 – 36971215 // 36971215

e-mail: [fazenda@brochier.rs.gov.br](mailto:fazenda@brochier.rs.gov.br) // site: [www.brochier.rs.gov.br](http://www.brochier.rs.gov.br)

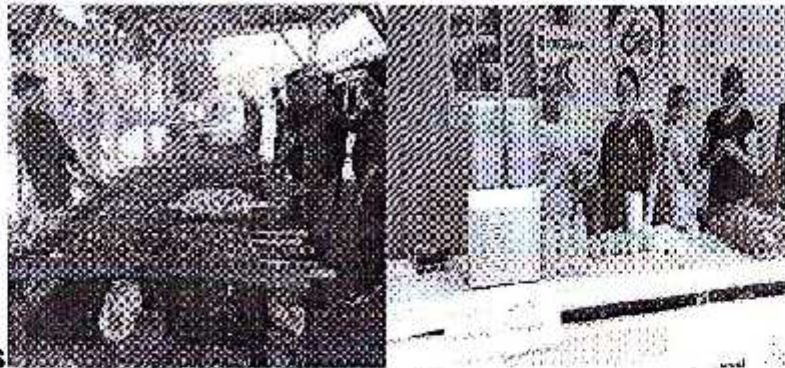

BrochierCitrus

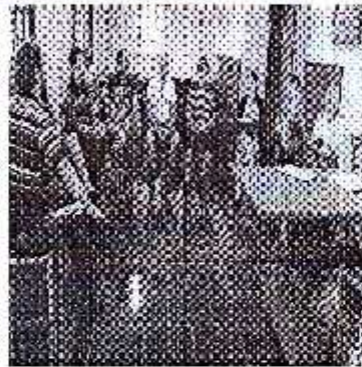

Associação de citricultores de Brochier composto por 16 famílias que buscam agregar valor ao seu produto.

### RESULTADOS ALCANÇADOS em 2018:

- Associação manter-se organizada, buscando novos associados.
- Venda conjunta de bergamotinha verde e bergamota e laranja para suco.
- Compra conjunta de cera trap.
- Pagamento da prestação do caminhão.
- Participação dos associados nas reuniões, tardes de campo e excursões técnicas.
- Organização para instalação de Packing House.
- Venda de meio galeto para subsidio da associação.
- Participação de feiras e eventos para comercialização.
- Ampliação de sua estrutura com elaboração de projeto para agroindústria de suco.



## **Prefeitura Municipal de Brochier**

CNPJ/MF: 91.693.309/0001-60

Rua Guilherme Hartmann, 260 – CEP: 95.790-000

Fone: 51 – 36971215 // 36971215

e-mail: [fazenda@brochier.rs.gov.br](mailto:fazenda@brochier.rs.gov.br) // site: [www.brochier.rs.gov.br](http://www.brochier.rs.gov.br)

### **Excursões**

Foram organizadas duas excursões para produtores, uma para a EXPOINTER em Esteio e a outra para a EXPOAGRO em Rio Pardo, onde a ajuda de custo para o transporte foi de 30%.

### **AUXILIO NO CUSTEIO DE PROJETOS PARA AMPLIAÇÃO DE ELETRIFICAÇÃO RURAL**

#### **PROPRIEDADES CONTEMPLADAS:**

- Nelson Lottermann
- Daerso Chapuis
- Gilberto Ziech
- Bruno Koppe
- Cirio da Silva

#### **AQUISIÇÕES**

- Cadeiras
- Ar condicionado
- Trator John Deere
- Carretão basculante
- Espalhador de adubo orgânico
- 2 Caixas d'água pela emenda da Câmara de Vereadores
- 1000 mudas de maracujá através de emenda da Câmara de Vereadores, distribuídas para 5 produtores como incentivo a novas culturas.

### **CONSELHO MUNICIPAL DESENVOLVIMENTO RURAL- CMDR**

Foram realizadas 5 reuniões durante o ano para tratar de diversos assuntos ligados ao desenvolvimento rural do município.

*Cláudio*





## Prefeitura Municipal de Brochier

CNPJ/MF: 91.693.309/0001-60

Rua Guilherme Hartmann, 260 – CEP: 95.790-000

Fone: 51 – 36971215 // 36971215

e-mail: [fazenda@brochier.rs.gov.br](mailto:fazenda@brochier.rs.gov.br) // site: [www.brochier.rs.gov.br](http://www.brochier.rs.gov.br)

### AÇÕES DO MEIO AMBIENTE



Foram realizadas 2 campanhas de descarte correto durante o ano de 2018, no mês de junho (ações do mês do meio ambiente) e no mês de novembro (no evento Sábado no Parque). Foram

*Cláudia*



## Prefeitura Municipal de Brochier

CNPJ/MF: 91.693.309/0001-60

Rua Guilherme Hartmann 260 – CEP: 95.790-000

Fone: 51 – 36971215 // 36971215

e-mail: [fazenda@brochier.rs.gov.br](mailto:fazenda@brochier.rs.gov.br) // site: [www.brochier.rs.gov.br](http://www.brochier.rs.gov.br)

recolhidos lixos eletrônicos, vidros, baterias, pilhas, azeite de



### Recolhimento de lixos eletrônicos, pilhas e baterias

29 de junho – 8h às 12h / 13:30h às 17:30h

Secretaria de Agricultura e Meio Ambiente

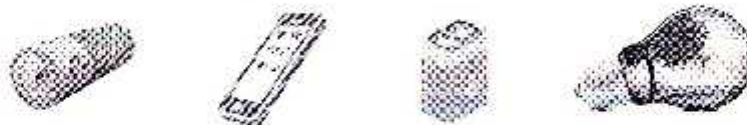

### Recolhimento de lâmpadas pela empresa Recilux\*

30 de junho – 9h às 12h

Junto ao Carvozito

cozinha

\* Limite de 5 lâmpadas por pessoa

Durante o mês de junho foram realizadas visitas às escolas onde o Responsável pela SMAMAIC Fernando e a Agente Administrativo Mara falaram com os alunos sobre a importância da destinação correta dos resíduos para a preservação do meio ambiente, informaram os dias do recolhimento do lixo no centro e no interior. Os alunos das séries iniciais realizaram atividades sobre o meio ambiente durante o mês, e os alunos das séries finais ajudaram a reflorestar a campeira no Parque de Eventos no centro da cidade.





## Prefeitura Municipal de Brochier

CNPJ/MF: 91.693.309/0001-60

Rua Guilherme Hartmann, 260 – CEP: 95.790-000

Fone: 51 – 36971215 // 36971215

e-mail: [fazenda@brochier.rs.gov.br](mailto:fazenda@brochier.rs.gov.br) // site [www.brochier.rs.gov.br](http://www.brochier.rs.gov.br)

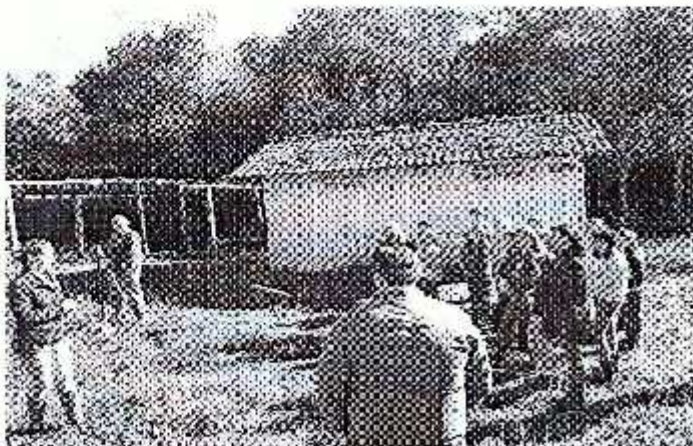

*Claro*





## Prefeitura Municipal de Brochier

CNPJ/MF: 91.693.309/0001-60

Rua Guilherme Hartmann, 260 – CFP: 95.790-000

Fone: 51 – 36971215 // 36971215

e-mail: [fazenda@brochier.rs.gov.br](mailto:fazenda@brochier.rs.gov.br) // site: [www.brochier.rs.gov.br](http://www.brochier.rs.gov.br)

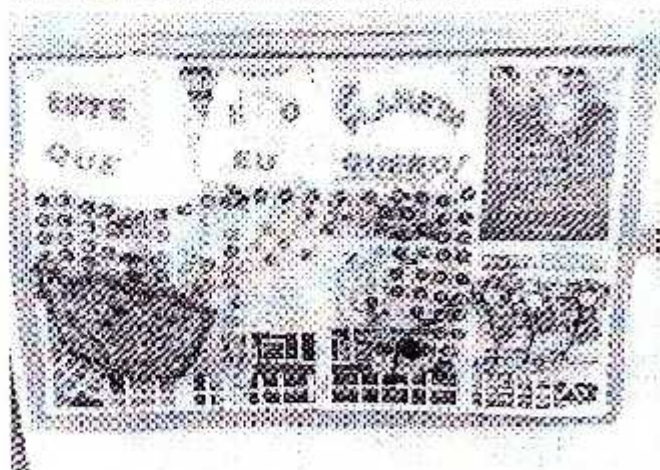
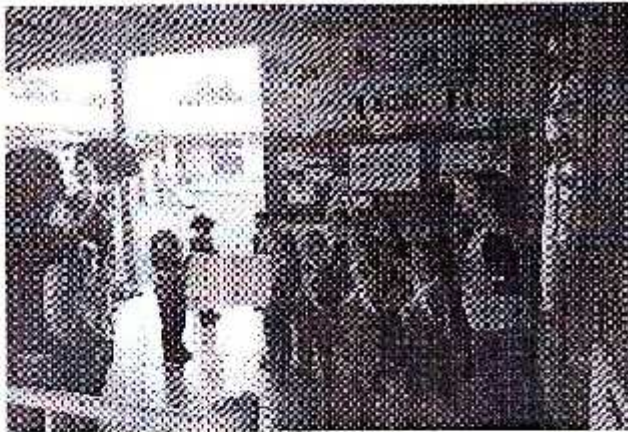

### REFLORESTAMENTO

Foram adquiridas 200 mudas nativas para reflorestamento da campeira no Parque Municipal Olávio Fetzner. Para a

*Claudio*





## Prefeitura Municipal de Brochier

CNPJ/MF: 01.693.309/0001-60

Rua Guilherme Hartmann, 230 – CEP: 95.790-000

Fone: 51 – 36971215 // 36971215

e-mail: [fazenda@brochier.rs.gov.br](mailto:fazenda@brochier.rs.gov.br) // site: [www.brochier.rs.gov.br](http://www.brochier.rs.gov.br)

ornamentação da Praça Municipal Arno Diesel de Pinheiro Machado, foram adquiridas 23 mudas de Manacá da Serra. No Sábado no Parque foram distribuídas 40 mudas nativas para as pessoas que realizaram o descarte correto de resíduos sólidos.

### LICENCIAMENTO AMBIENTAL SIMPLIFICADO DE FORNOS DE CARVÃO

**Total de cadastros: 60**

Total de Vistorias : 70

Total de Licenças Regulares : 35

Total de fornos Regulares: 281

### LICENÇAS AMBIENTAIS

Licença Prévia	01
Licença de Instalação	05
Licença de Operação	25
Declaração de Isenção	12
Alvará de Manejo de Vegetação	00
Autorização	03
Certidão Ambiental	03

### LIXEIRAS

Foram instaladas 23 lixeiras nas localidades do município e no centro da cidade.

### CONTROLE DO BORRACHUDO



## Prefeitura Municipal de Brochier

CNPJ/MF: 91.693.309/0001-60  
Rua Guilherme Hartmann, 260 – CEP: 95.790-000  
Fone: 51 – 36971215 // 36971215  
e-mail: [fazenda@brochier.rs.gov.br](mailto:fazenda@brochier.rs.gov.br) // site: [www.brochier.rs.gov.br](http://www.brochier.rs.gov.br)

Orientação aos aplicadores de BTI de como realizar a aplicação do produto no período indicado para acompanhar o ciclo.

### **CONSELHO MUNICIPAL DE MEIO AMBIENTE- CONDEMAO**

CONDEMA foi reativado em julho onde foram nomeados novos conselheiros e tratados diversos assuntos de extrema importância para o desenvolvimento do município. Foram realizadas 4 reuniões desde então.

### **ASSESSORIA AMBIENTAL**

Biólogo
---------

Geólogo
---------

### **AÇÕES INDÚSTRIA E COMÉRCIO**

### **ALUGUEL**

- Continuação do pagamento do aluguel da empresa STANKI INDÚSTRIA DE PLÁSTICOS EIRELLI – ME, conforme contrato N° 45/2016. Prazo do termo aditivo 001/2017 é de UM ANO (01), nos termos da Lei Municipal n° 1.530 de 2016, iniciando-se no dia 07 de maio de 2017 e encerrando-se no dia 06 de maio de 2018.

O valor de incentivo na locação no período de 12 meses, foi de **R\$ 1.986,83**.





## **Prefeitura Municipal de Brochier**

CNPJ/MF: 91.693.309/0001-60

Rua Guilherme Hartmann, 260 – CEP: 95.790-000

Fone: 51 – 36971215 // 36971215

e-mail: [fazenda@brochier.rs.gov.br](mailto:fazenda@brochier.rs.gov.br) // site: [www.brochier.rs.gov.br](http://www.brochier.rs.gov.br)

- Pagamento do aluguel da empresa ANDRESA RODRIGUES DOS SANTOS-ME, conforme contrato 85/2017. Prazo do contrato é de UM ANO (01), nos termos da Lei Municipal nº 1.563 de 2017, iniciando-se no dia 18 de maio de 2017 e encerrando-se no dia 18 de maio de 2018. Prazo do termo aditivo 001/2018 é de UM ANO (01), encerrando-se em 18/05/2019. O valor do incentivo na locação no período de 12 meses, foi de R\$ 637,00 mensais.

### **AUXÍLIO À EMPRESAS**

- Cedência de prédio para 3 empresas se instalarem.
- Pintura de prédio empresa de calçados

### **PREMIAÇÃO “BROCHIER MAIOR A GENTE QUE FAZ”**

Entrega de troféu para os 10 maiores Produtores Rurais, 10 maiores Integrados e 10 Maiores Empresas, Comércio e Indústrias.

### **PROGRAMA DE INTEGRAÇÃO TRIBUTÁRIA- PIT**

Diversas ações de conscientização e Combate à Sonegação e de aumento da arrecadação Municipal em parceria com a Secretaria de Educação, Cultura, Desporto e Turismo e Secretaria de Administração e Fazenda.



## **Prefeitura Municipal de Brochier**

CNPJ/MF: 91.693.309/0001-60

Rua Guilherme Hartmann, 260 – CEP: 95.790-000

Fone: 51 – 36971215 // 36971215

e-mail: [fazenda@brochier.rs.gov.br](mailto:fazenda@brochier.rs.gov.br) // site: [www.brochier.rs.gov.br](http://www.brochier.rs.gov.br)

No primeiro semestre foram alcançados 100 pontos que representam aproximadamente R\$100.000,00. Esse valor é repassado pelo Estado juntamente com o ICMS. Dentre essas ações destacam-se a Educação Fiscal, Produção Primária, Turma Volante Municipal, Comunicação de Verificação de Indícios e Nota Fiscal Gaúcha.





## Prefeitura Municipal de Brochier

CNPJ/MF: 91.693.309/0001-60

Rua Guilherme Hartmann, 260 – CEP: 95.790-000

Fone: 51 – 36971215 // 36971215

e-mail: [fazenda@brochier.rs.gov.br](mailto:fazenda@brochier.rs.gov.br) // site: [www.brochier.rs.gov.br](http://www.brochier.rs.gov.br)

Município: (284) - BROCHIER

PONTUAÇÃO INDIVIDUAL PROVISÓRIA DO MUNICÍPIO

<b>E 1 - Grupo I - Programa de Educação Fiscal - PEF</b>	<b>20</b>	<b>20</b>
1.01 - Realizar evento de sensibilização para implementação do programa		3
1.02 - Participar de cursos de educação fiscal		3
1.03 - Divulgar o programa as ações ou os trabalhos realizados dentro do programa nos meios de comunicação		3
1.04 - Participar, com servidores municipais, de seminários municipais e regionais		3
1.05 - Elaborar, implementar e acompanhar a inserção dos temas e projetos pedagógicos do programa em escolas		5
1.06 - Divulgar os temas do programa por meio de cartazes, folders, cartilhas e outros		3
1.07 - Realizar seminário regional de educação fiscal		19
1.08 - Realizar concurso relativo ao programa comprovando por meio da apresentação de regulamento e dos resultados alcançados		0
1.09 - Atuar, funcionário municipal como tutor em cursos de educação fiscal		0
1.10 - Aprovar lei, decreto ou outro ato legal de implementação do programa de educação fiscal		0
1.11 - Inserir o tema Nota Fiscal Gaúcha com assessoria da Receita Estadual		5
<b>E 2 - Grupo II - Incentivo à emissão de documentos fiscais</b>	<b>40</b>	<b>40</b>
2.01 - Sorteio premiação a consumidores - sistema próprio		0
2.02 - Sorteio utilizando a Plataforma do Programa Nota Fiscal Gaúcha (NFG)		30
2.03 - Realizar evento específico de divulgação do Programa NFG		5
2.04 - Divulgar as ações ou trabalhos de NFG nos meios de comunicação		5
2.05 - Participar do Programa NFG em eventos municipais, regionais ou estaduais		3
2.06 - Divulgar os temas do Programa NFG por meio de cartazes, folders, cartilhas e outros		5
<b>3 - Grupo III - Comunicação de Verificação de Índices - CVI</b>	<b>5</b>	<b>5</b>
<b>4 - Grupo IV - SFIAGRO - Ficha Cadastral, Taxões e Digitalização de MFP</b>	<b>15</b>	<b>15</b>
<b>E 5 - Grupo V - Programa de Combate à Sonegação - TUM</b>	<b>20</b>	<b>20</b>
5.01 - Comunicação de Verificação de Entradas - CVE		5
5.02 - Comunicação de Verificação de Saídas - CVS		5
5.03 - Registro de Passageiro - RP		5
5.04 - Comunicação de Verificação de Passageiro - CVP		5
<b>TOTAL</b>	<b>400</b>	<b>500</b>

### 3- Das informações físico financeiras sobre vinculações constitucionais:





## Prefeitura Municipal de Brochier

CNPJ/MF: 91.693.309/0001-60

Rua Guilherme Hartmann, 260 – CEP: 95.790-000

Fone: 51 – 36971215 // 36971215

e-mail: [fazenda@brochier.rs.gov.br](mailto:fazenda@brochier.rs.gov.br) // site: [www.brochier.rs.gov.br](http://www.brochier.rs.gov.br)

### 3.1-Manutenção e Desenvolvimento do Ensino- MDE e Fundo de Manutenção e Desenvolvimento da Educação Básica e Valorização dos Profissionais da Educação -FUNDEB.

<b>RREO ANEXO 8</b>	<b>PREVISÃO</b>	<b>REALIZAÇÃO</b>
<b>1-RECEITA DE IMPOSTOS</b>	<b>1.204.700,00</b>	<b>1.328.480,94</b>
1.1. Imposto sobre Propriedade Territorial Urbana-IPTU	556.000,00	483.040,27
1.2. Imposto sobre Transmissão de Inter Vivos - ITBI	175.000,00	184.386,37
1.3. Imposto sobre Serviços de Qualquer Natureza -ISSQN	211.700,00	282.790,22
1.4. Imposto Renda Retido na Fonte - IRRF	262.000,00	378.274,08
<b>2-RECEITAS DE TRANSFERÊNCIAS CONSTITUCIONAIS</b>	<b>12.331.000,00</b>	<b>12.790.830,09</b>
2.1. Cota Parte FPM	7.271.000,00	7.413.359,03
2.2. Cota Parte ICMS	4.471.000,00	4.623.175,29
2.3. ICMS Descreração Lei nº87/96	25.000,00	25.746,03
2.4. Cota Parte IPI-Exportação	60.000,00	67.611,88
2.5. Cota Parte ITR	4.000,00	4.557,60
2.6. Cota Parte IPVA	500.000,00	656.379,26
<b>SUB TOTAL</b>		<b>14.119.311,03</b>
<b>MÍNIMO APLICADO EM EDUCAÇÃO</b>	<b>25%</b>	<b>3.529.827,76</b>
<b>DESPESAS COM MDE -FUNDEB</b>		<b>LIQUIDADAS</b>
<b>1- Educação Infantil</b>		
<b>1.1 Creche</b>		
1.1.1-Despesas custeadas FUNDEB		273.532,80





## Prefeitura Municipal de Brochier

CNPJ/MF 91.693.309/0001-60  
Rua Guilherme Hartmann, 260 – CEP: 95.790-000  
Fone: 51 – 36971215 // 36971215  
e-mail: [fazenda@brochier.rs.gov.br](mailto:fazenda@brochier.rs.gov.br) // site: [www.brochier.rs.gov.br](http://www.brochier.rs.gov.br)

1.1.2-Despesas custeadas MDE		362.240,77
<b>1.2 Pré Escolar</b>		
1.2.1-Despesas custeadas FUNDEB		273.632,80
1.2.2-Despesas custeadas MDE		362.240,77
<b>2-Ensino Fundamental</b>		
2.1-Despesas custeadas FUNDEB		1.493.704,18
2.2-Despesas custeadas MDE		1.210.393,31
<b>3-Ensino Especial – MDE</b>		54.000,00
<b>SUB TOTAL</b>		<b>4.029.844,63</b>
<b>3-Resultado Líquido Transferência FUNDEB</b>	<b>(PERDA)</b>	<b>451.855,97</b>
<b>4-Despesa Líquida Rendimentos</b>		<b>(8.486,51)</b>
<b>5- PERCENTUAL DE GASTO NO ENSINO</b>	<b>31,68%</b>	<b>4.473.214,08</b>
<b>6-Pagamento Profissionais Magistério – FUNDEB(mínimo 60%)</b>	<b>81,12%</b>	<b>1.719.163,72</b>
<b>7-Receita transferência FNDE</b>		
7.1 Salário Educação		168.075,90
7.2 Merenda PNAE		39.513,57
7.3 Transporte PNATE		44.943,08
7.4 Apoio Financeiro		48.198,18
7.5 Convênios		385.864,88
<b>8-Transferências transporte Estadual</b>		<b>167.309,57</b>

### 3.2 Aplicação nas Ações e Serviços Públicos de Saúde -ASPS

RREO ANEXO 8	PREVISÃO	REALIZAÇÃO
<b>1-RECEITA DE IMPOSTOS</b>	<b>1.204.700,00</b>	<b>1.328.480,94</b>
1.1.Imposto sobre Propriedade Territorial Urbana-IPTU	558.000,00	483.040,27
1.2.Imposto sobre Transmissão de Inter Vivos -ITBI	175.000,00	184.386,37





## Prefeitura Municipal de Brochier

CNPJ/MF: 91.893.309/0001-60

Rua Guilherme Hartmann, 260 – CEP: 95.790-000

Fone: 51 – 36971215 // 36971215

e-mail: [fazenda@brochier.rs.gov.br](mailto:fazenda@brochier.rs.gov.br) // site: [www.brochier.rs.gov.br](http://www.brochier.rs.gov.br)

1.3. Imposto sobre Serviços de Qualquer Natureza -ISSQN	211.700,00	282.780,22
1.4. Imposto Renda Retido na Fonte - IRRF	262.000,00	378.274,08
<b>2-RECEITAS DE TRANSFERÊNCIAS CONSTITUCIONAIS</b>	<b>12.331.000,00</b>	<b>12.790.830,09</b>
2.1. Cota Parte FPM	7.271.000,00	7.413.359,03
2.2. Cota Parte ICMS	4.471.000,00	4.623.176,29
2.3. ICMS Desoneração Lei nº87/96	25.000,00	25.746,03
2.4. Cota Parte IPI Exportação	60.000,00	67.611,88
2.5. Cota Parte ITR	4.000,00	4.557,60
2.6. Cota Parte IPVA	500.000,00	656.379,26
		<b>14.119.311,03</b>
<b>MÍNIMO APLICADO EM SAÚDE</b>	<b>15%</b>	<b>2.117.896,65</b>
<b>PERCENTUAL GASTO NA SAÚDE</b>	<b>18,52</b>	<b>2.614.915,02</b>
<b>1-TRANSFERÊNCIAS UNIÃO</b>		741.042,26
<b>2-TRANSFERÊNCIA ESTADO</b>		224.927,06

Foram ressaltados no presente relatório os principais aspectos da Gestão financeira e econômica do exercício de 2018.

BROCHIER, 25 de janeiro de 2019.

MUNICÍPIO DE BROCHIER

Clauro Josir de Carvalho  
Prefeito Municipal

Clauro Josir de Carvalho  
Prefeito Municipal de Brochier